MIEJSCOWY PLAN ZAGOSPODAROWANIA PRZESTRZENNEGO
fragmentu obrębu geodezyjnego Czaple

WYRYS ZE STUDIUM UWARUNKOWAŃ I KIERUNKÓW ZAGOSPODAROWANIA PRZESTRZENNEGO

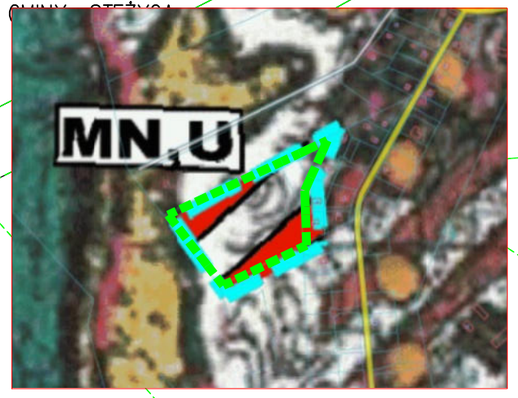

Granica obszaru objętego opracowaniem planu

1MNW-U

1RN

NAZWA ORGANU PROWADZĄCEGO PAŃSTWOWY ZASÓB GEODEZYJNY I KARTOGRAFICZNY: POWIAT KARTUSKI
NAZWA MATERIAŁU ZASOBU: MAPA ZASADNICZA
DATA WYKONANIA KOPI MATERIAŁU ZASOBU: 07.02.2024
UKŁAD ODNIESIENIA: PL-ETRF89
UKŁAD WSP. PŁASKICH: PL-2000 STREFA6

0 10 20 50 100m

OZNACZENIA PLANU

1. USTALENIA PLANU

1.1 Ustalenia ogólne

Granica obszaru objętego opracowaniem planu

Linie rozgraniczające tereny o różnym przeznaczeniu lub różnych zasadach zagospodarowania

Nieprzekraczalna linia zabudowy

1.2 Przeznaczenie terenów

MNW-U — tereny zabudowy mieszkaniowej jednorodzinnej wolnostojącej lub usług

RN — tereny rolnictwa z zakazem zabudowy

Załącznik nr 1

MIEJSCOWY PLAN ZAGOSPODAROWANIA PRZESTRZENNEGO fragmentu obrębu geodezyjnego Czaple

SKALA 1:1000

ZESPÓŁ AUTORSKI
mgr inż arch. Małgorzata Ossowska
uprawnienia urbanistyczne 1617
środowisko przyrodnicze: mgr Radosław Kreft