MIEJSCOWY PLAN ZAGOSPODAROWANIA PRZESTRZENNEGO
fragmentu obrębu geodezyjnego Niesiołowice
skala 1:1000

załącznik Nr 1 do Uchwały Nr XXVI/407/2026 Rady Gminy Stężyca z dnia 24 czerwca 2026 r.

Nazwa organu prowadzącego państwowy zasób geodezyjny i kartograficzny	Starosta Kartuski
Identyfikator ewidencyjny materiału zasobu	P.2205.2014.3149
Nazwa materiału zasobu	Mapa zasadnicza
Data wykonania kopii materiału zasobu	2023.09.14
Imię, nazwisko i podpis osoby reprezentującej organ	z up. Starosty Adam Barejka

MAPA DLA CELÓW INFORMACYJNYCH — skala 1 : 1000

Województwo: pomorskie
Powiat: kartuski
Gmina: 220506_2, Stężyca
Obręb: 0009, Niesiołowice
Działka(i): 18/3
Sekcja: 6.217.20.11.3
Ukł.poziomy: PL–ETRF2000 strefa 6 (18)
Ukł.wys.: PL–EVRF2007–NH

4RNR
5RZM
2KR
1PE
6WS
3RNR

6, 10, 10, 10

obr.Gapowo
obr.Niesiołowice

WYRYS ZE STUDIUM UWARUNKOWAŃ I KIERUNKÓW ZAGOSPODAROWANIA PRZESTRZENNEGO GMINY STĘŻYCA
SKALA 1: 25 000

LEGENDA:

- GRANICE OBSZARU OBJĘTEGO OPRACOWANIEM
- GRANICA ZMIANY STUDIUM
- OBSZARY PREDYSPONOWANE DO LOKALIZACJI ELEKTROWNI FOTOWOLTAICZNYCH O MOCY PRZEKRACZAJĄCEJ 100 KW WRAZ ZE STREFAMI OCHRONNYMI ZWIĄZANYMI Z OGRANICZENIAMI W ZABUDOWIE ORAZ ZAGOSPODAROWANIU I UŻYTKOWANIU TERENU
- ZAINWESTOWANIE ISTNIEJĄCE ORAZ ZDETERMINOWANE PLANISTYCZNIE

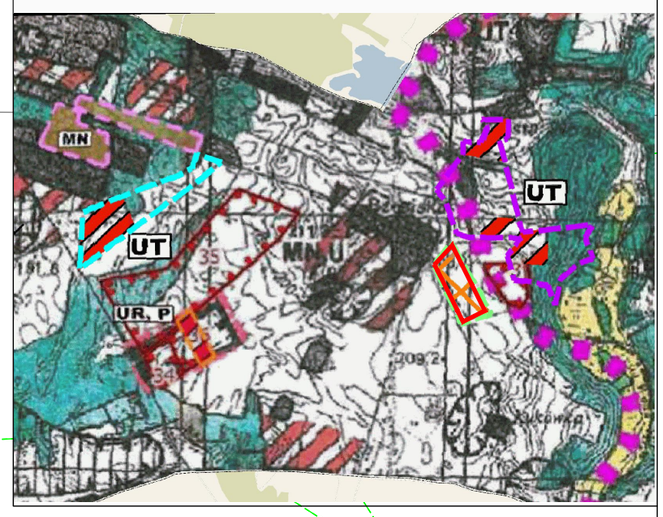

LEGENDA:

OZNACZENIA GRAFICZNE - OBOWIĄZUJĄCE USTALENIA PLANU:

- GRANICE OBSZARU OBJĘTEGO OPRACOWANIEM PLANU
- LINIE ROZGRANICZAJĄCE TERENY O RÓŻNYM PRZEZNACZENIU LUB RÓŻNYCH ZASADACH ZAGOSPODAROWANIA

OZNACZENIE TERENÓW WYDZIELONYCH LINIAMI ROZGRANICZAJĄCYMI
- OZNACZENIE CYFROWE - NUMER TERENU
- OZNACZENIE LITEROWE - SYMBOL KLASY PRZEZNACZENIA TERENU

1PE

PRZEZNACZENIE TERENÓW W LINIACH ROZGRANICZAJĄCYCH - SYMBOLE, NAZWY I OZNACZENIA GRAFICZNE KLAS PRZEZNACZENIA TERENÓW:

- **PE** TEREN PRODUKCJI ENERGII
- **KR** TEREN KOMUNIKACJI DROGOWEJ WEWNĘTRZNEJ
- **RNR** TERENY GRUNTÓW ORNYCH ORAZ UPRAW
- **RZM** TEREN ZABUDOWY ZAGRODOWEJ
- **WS** TEREN WÓD POWIERZCHNIOWYCH ŚRÓDLĄDOWYCH
- NIEPRZEKRACZALNE LINIE ZABUDOWY
- PROJEKTOWANA ZIELEŃ IZOLACYJNO-KRAJOBRAZOWA
- GRANICE OBSZARÓW, NA KTÓRYCH BĘDĄ ROZMIESZCZONE URZĄDZENIA WYTWARZAJĄCE ENERGIĘ Z ODNAWIALNYCH ŹRÓDEŁ ENERGII W TYM O MOCY ZAINSTALOWANEJ WIĘKSZEJ NIŻ 500 kW WRAZ Z ICH STREFAMI OCHRONNYMI
- **10** ZWYMIAROWANE ODLEGŁOŚCI WYRAŻONE W METRACH

OZNACZENIA ELEMENTÓW INFORMACYJNYCH - NIEBĘDĄCYCH USTALENIAMI PLANU

CAŁY OBSZAR PLANU ZNAJDUJE SIĘ W GRANICACH REGIONALNEGO KORYTARZA EKOLOGICZNEGO GKPn-16C "PUSZCZA KOSZALIŃSKA - BORY TUCHOLSKIE"

SKALA 1:1000

0 10 20 30 40 50 100

PROJEKTANT : mgr inż. arch. Marlena Jeżewska-Korzeń
wpis na listę Pomorskiej Okręgowej Izby Architektów w Gdańsku Nr PO-0897
środowisko przyrodnicze: mgr Radosław Kreft