MIEJSCOWY PLAN ZAGOSPODAROWANIA PRZESTRZENNEGO
fragmentu obrębu geodezyjnego Pierszczewo

1L

1ZN

1MNW-U

2ZN

1KR

2UT

1UT

0 10 20 50 100m

NAZWA ORGANU PROWADZĄCEGO PAŃSTWOWY ZASÓB GEODEZYJNY I KARTOGRAFICZNY: POWIAT KARTUSKI
NAZWA MATERIAŁU ZASOBU: MAPA ZASADNICZA
DATA WYKONANIA KOPII MATERIAŁU ZASOBU: 14.06.2024
UKŁAD ODNIESIENIA: PL-ETRF89
UKŁAD WSP. PŁASKICH: PL-2000 STREFA6

WYRYS ZE STUDIUM UWARUNKOWAŃ I KIERUNKÓW ZAGOSPODAROWANIA PRZESTRZENNEGO GMINY STĘŻYCA

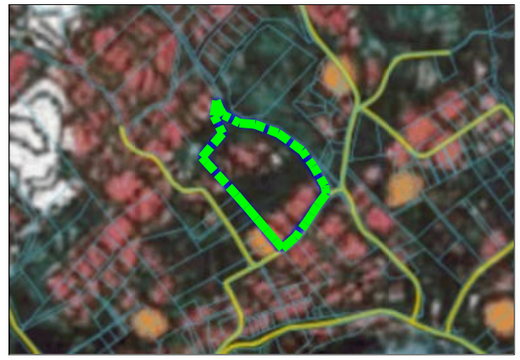

Granica obszaru objętego opracowaniem planu

OZNACZENIA PLANU

1. USTALENIA PLANU

1.1 Ustalenia ogólne

Granica obszaru objętego opracowaniem planu

Linie rozgraniczające tereny o różnym przeznaczeniu lub różnych zasadach zagospodarowania

Nieprzekraczalna linia zabudowy

1.2 Przeznaczenie terenów

MNW-U	tereny zabudowy mieszkaniowej jednorodzinnej wolnostojącej lub usług
UT	tereny usług turystyki
L	tereny lasu
ZN	tereny zieleni naturalnej
KR	tereny komunikacji drogowej wewnętrznej

Załącznik nr 1

MIEJSCOWY PLAN ZAGOSPODAROWANIA PRZESTRZENNEGO
fragmentu obrębu geodezyjnego Pierszczewo

SKALA 1:1000

CKK ARCHITEKCI

ZESPÓŁ AUTORSKI
mgr inż arch. Małgorzata Ossowska
uprawnienia urbanistyczne 1617
środowisko przyrodnicze: mgr Radosław Kreft