MIEJSCOWY PLAN ZAGOSPODAROWANIA PRZESTRZENNEGO
fragmentu obrębu geodezyjnego Czaple
skala 1:1000
załącznik Nr 1 do Uchwały Nr XXVII/435/2026 Rady Gminy Stężyca z dnia 15 lipca 2026 r.

Nazwa organu prowadzącego państwowy zasób geodezyjny i kartograficzny	Starosta Kartuski
Identyfikator ewidencyjny materiału zasobu	P.2205.2014.3149
Nazwa materiału zasobu	Mapa zasadnicza
Data wykonania kopii materiału zasobu	2026.03.06
Imię, nazwisko i podpis osoby reprezentującej organ	z up. Starosty Adam Barejka

MAPA DLA CELÓW INFORMACYJNYCH

skala 1 : 1000

Województwo: pomorskie
Powiat: kartuski
Gmina: 220506_2, Stężyca
Obręb: 0002, Czaple gm. Stężyca
Działka(i): 305/16, 305/18, 305/19, 305/20i inne
Sekcja: 6.218.21.08.2
Ukł.poziomy: PL-ETRF2000 strefa 6 (18)
Ukł.wys.: PL-EVRF2007-NH

3KDD
4KR
2MNW-ML
5L
1MNW
15
6
7
7
6
12,5
12,5
6

WYRYS ZE STUDIUM UWARUNKOWAŃ I KIERUNKÓW ZAGOSPODAROWANIA PRZESTRZENNEGO GMINY STĘŻYCA
SKALA 1:25 000

- GRANICE OBSZARU OBJĘTEGO PLANEM
- GRANICE ZMIANY STUDIUM
- MN,UT — OBSZARY PREDYSPONOWANE DO LOKALIZACJI ZABUDOWY MIESZKANIOWEJ ORAZ WSZELKICH FORM TURYSTYKI I REKREACJI
- MN,U — OBSZARY PREDYSPONOWANE DO LOKALIZACJI ZABUDOWY MIESZKANIOWEJ I USŁUGOWEJ
- LASY
- TERENY ZDETERMINOWANE PLANISTYCZNIE

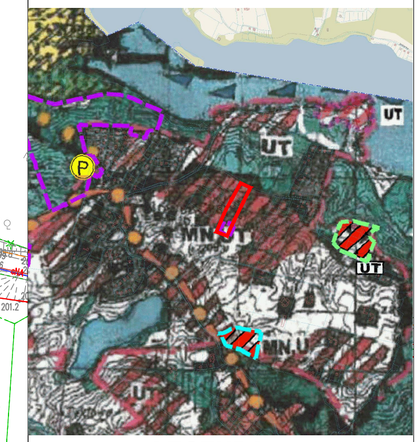

LEGENDA:

OZNACZENIA GRAFICZNE - OBOWIĄZUJĄCE USTALENIA PLANU

- GRANICE OBSZARU OBJĘTEGO PLANEM
- LINIE ROZGRANICZAJĄCE TERENY O RÓŻNYM PRZEZNACZENIU LUB RÓŻNYCH ZASADACH ZAGOSPODAROWANIA

OZNACZENIE TERENÓW WYDZIELONYCH LINIAMI ROZGRANICZAJĄCYMI

- 1MNW — NUMERY TERENÓW / SYMBOLE KLAS PRZEZNACZENIA TERENÓW
- NIEPRZEKRACZALNE LINIE ZABUDOWY
- STREFA OCHRONY KONSERWATORSKIEJ STANOWISKA ARCHEOLOGICZNEGO UJĘTEGO W WOJEWÓDZKIEJ EWIDENCJI ZABYTKÓW
- PAS OCHRONY FUNKCYJNEJ NAPOWIETRZNEJ SIECI ELEKTROENERGETYCZNEJ ŚREDNIEGO NAPIĘCIA SN-15kV
- 6 — ZWYMIAROWANE ODLEGŁOŚCI WYRAŻONE W METRACH

PRZEZNACZENIE TERENÓW W LINIACH ROZGRANICZAJĄCYCH - SYMBOLE, NAZWY I OZNACZENIA GRAFICZNE KLAS PRZEZNACZENIA TERENÓW

- MNW — TEREN ZABUDOWY MIESZKANIOWEJ JEDNORODZINNEJ WOLNOSTOJĄCEJ
- MNW-ML — TEREN ZABUDOWY MIESZKANIOWEJ JEDNORODZINNEJ WOLNOSTOJĄCEJ LUB ZABUDOWY LETNISKOWEJ LUB REKREACJI INDYWIDUALNEJ
- KDD — TEREN DROGI DOJAZDOWEJ
- KR — TEREN KOMUNIKACJI DROGOWEJ WEWNĘTRZNEJ
- L — TEREN LASU

OZNACZENIA ELEMENTÓW INFORMACYJNYCH - NIEBĘDĄCYCH USTALENIAMI PLANU

- PROPONOWANE ORIENTACYJNE PODZIAŁY
- CAŁY OBSZAR PLANU ZNAJDUJE SIĘ W GRANICACH KASZUBSKIEGO PARKU KRAJOBRAZOWEGO
- CAŁY OBSZAR PLANU ZNAJDUJE SIĘ W GRANICACH REGIONALNEGO KORYTARZA EKOLOGICZNEGO KPn-16A "LASY POWIŚLA"
- OBSZAR OBJĘTY PLANEM W CAŁOŚCI ZNAJDUJE SIĘ W GRANICACH ZLEWNI RZEKI RADUNI - ZEWNĘTRZNEGO TERENU OCHRONY POŚREDNIEJ POWIERZCHNIOWEGO UJĘCIA WODY "STRASZYN"

SKALA 1:1000

0 10 20 30 40 50

PROJEKTANT: mgr inż. arch. Marlena Jeżewska-Korzeń
wpis na listę Pomorskiej Okręgowej Izby Architektów w Gdańsku Nr PO-0897
środowisko przyrodnicze: mgr Radosław Kreft