MIEJSCOWY PLAN ZAGOSPODAROWANIA PRZESTRZENNEGO
fragmentu obrębu geodezyjnego Stężyca
Załącznik nr 1

WYRYS ZE STUDIUM UWARUNKOWAŃ I KIERUNKÓW ZAGOSPODAROWANIA PRZESTRZENNEGO GMINY STĘŻYCA

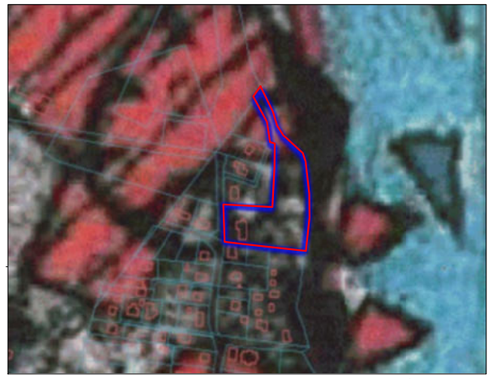

granica obszaru objętego miejscowym planem zagospodarowania przestrzennego

1/3

OZNACZENIA

1. Ustalenia planu

1.1 Ustalenia ogólne

- granica obszaru objętego miejscowym planem zagospodarowania przestrzennego
- linie rozgraniczające tereny o różnym przeznaczeniu lub różnych zasadach zagospodarowania
- nieprzekraczalna linia zabudowy

1.2 Przeznaczenie terenów

- MNW — teren zabudowy mieszkaniowej jednorodzinnej wolnostojącej
- ZP-US — teren zieleni urządzonej lub usług sportu i rekreacji

1.3 Inne

- granica krajobrazu priorytetowego Zespół jezior Raduńsko–Ostrzyckich

1MNW

1ZP-US

NAZWA ORGANU PROWADZĄCEGO PAŃSTWOWY ZASÓB GEODEZYJNY I KARTOGRAFICZNY: POWIAT KARTUSKI
NAZWA MATERIAŁU ZASOBU: MAPA ZASADNICZA
DATA WYKONANIA KOPI MATERIAŁU ZASOBU: 31.07.2023
UKŁAD ODNIESIENIA: PL-ETRF89
UKŁAD WSP. PŁASKICH: PL-2000 STREFA6

0 10 20 50 100m

MIEJSCOWY PLAN ZAGOSPODAROWANIA PRZESTRZENNEGO
FRAGMENTU OBRĘBU GEODEZYJNEGO STĘŻYCA

ZAŁĄCZNIK NR 1

SPORZĄDZAJĄCY:	WÓJT GMINY STĘŻYCA
	SKALA 1:1000

ZESPÓŁ AUTORSKI:

GŁÓWNY PROJEKTANT:	MGR. INŻ. ARCH. MAŁGORZATA OSSOWSKA UPRAWNIENIA URBANISTYCZNE NR 1716
ŚRODOWISKO PRZYRODNICZE:	MGR. RADOSŁAW KREFT