MIEJSCOWY PLAN ZAGOSPODAROWANIA PRZESTRZENNEGO
fragmentu obrębu geodezyjnego Łączyno
Załącznik nr 1

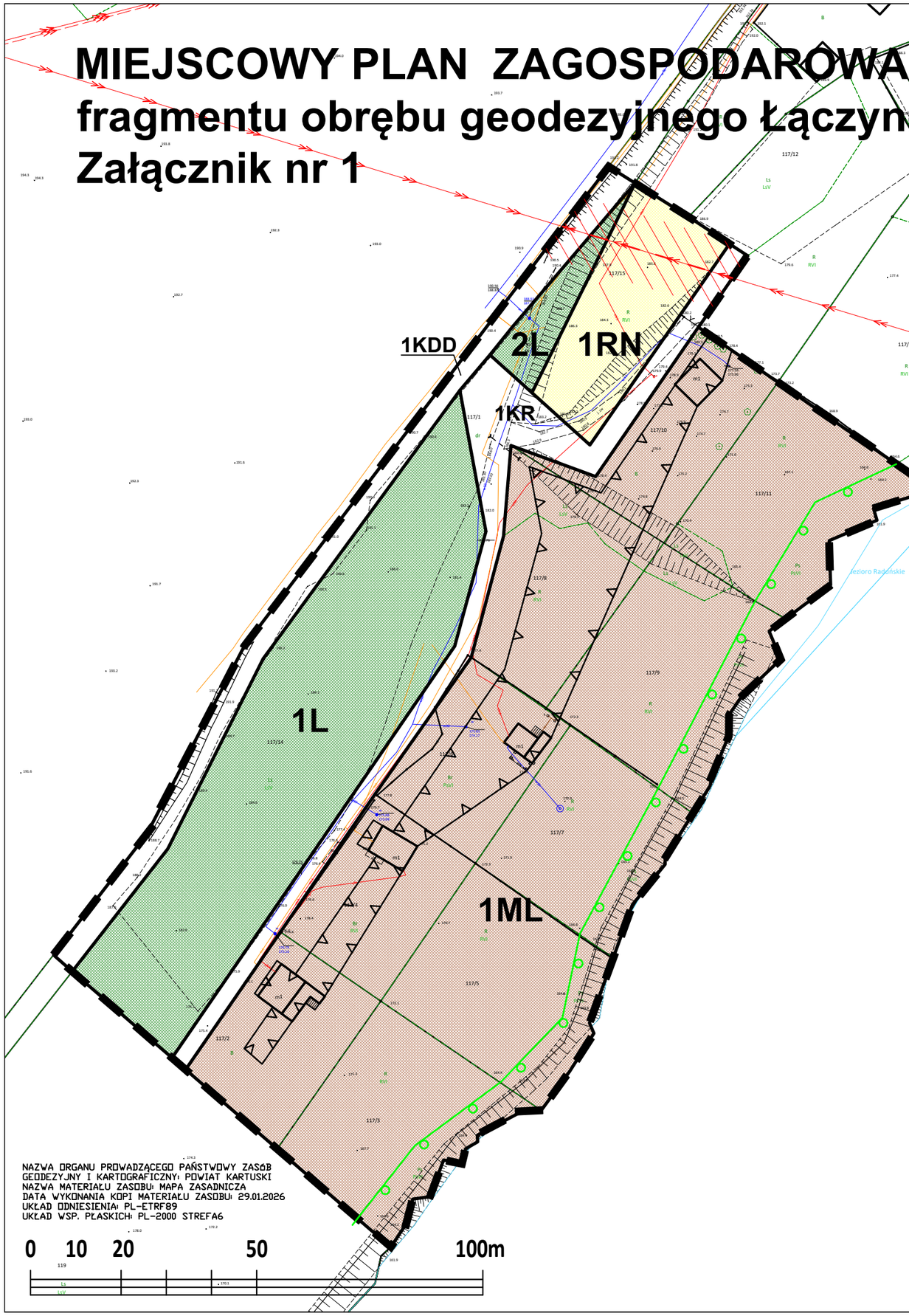

WYRYS ZE STUDIUM UWARUNKOWAŃ I KIERUNKÓW ZAGOSPODAROWANIA PRZESTRZENNEGO GMINY STĘŻYCA

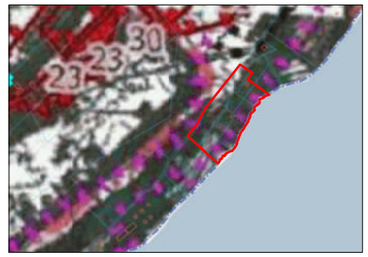

granica obszaru objętego miejscowym planem zagospodarowania przestrzennego

OZNACZENIA PLANU

1. USTALENIA PLANU

1.1 Ustalenia ogólne

Granica obszaru objętego opracowaniem planu

Linie rozgraniczające tereny o różnym przeznaczeniu lub różnych zasadach zagospodarowania

Nieprzekraczalna linia zabudowy

1.2 Przeznaczenie terenów

ML	teren zabudowy letniskowej lub rekreacji indywidualnej
RN	teren rolnictwa z zakazem zabudowy
L	teren lasu
KDD	teren drogi dojazdowej
KR	teren komunikacji drogowej wewnętrznej

2 Informacje nie będące ustaleniami planu

istniejące napowietrzne linie elektroenergetyczne SN wraz z pasem ochrony funkcyjnej

granica krajobrazu priorytetowego Zespół jezior Raduńsko-Ostrzyckich

MIEJSCOWY PLAN ZAGOSPODAROWANIA PRZESTRZENNEGO
FRAGMENTU OBRĘBU GEODEZYJNEGO ŁĄCZYNO
ZAŁĄCZNIK NR 1

SPORZĄDZAJĄCY: WÓJT GMINY STĘŻYCA

SKALA 1:1000 DATA OPRACOWANIA: lipiec 2026 r.

ZESPÓŁ AUTORSKI:
GŁÓWNY PROJEKTANT: MGR. INŻ. ARCH. MAŁGORZATA OSSOWSKA
UPRAWNIENIA URBANISTYCZNE NR 1716
ŚRODOWISKO PRZYRODNICZE: MGR. RADOSŁAW KREFT