MIEJSCOWY PLAN ZAGOSPODAROWANIA PRZESTRZENNEGO
fragmentu obrębu geodezyjnego Łączyno
Załącznik nr 1

WYRYS ZE STUDIUM UWARUNKOWAŃ I KIERUNKÓW ZAGOSPODAROWANIA PRZESTRZENNEGO GMINY STĘŻYCA

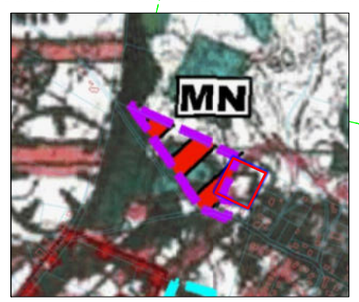

granica obszaru objętego miejscowym planem zagospodarowania przestrzennego

1RZM

NAZWA ORGANU PROWADZĄCEGO PAŃSTWOWY ZASÓB GEODEZYJNY I KARTOGRAFICZNY: POWIAT KARTUSKI
NAZWA MATERIAŁU ZASOBU: MAPA ZASADNICZA
DATA WYKONANIA KOPI MATERIAŁU ZASOBU: 08.12.2023
UKŁAD ODNIESIENIA: PL-ETRF89
UKŁAD WSP. PŁASKICH: PL-2000 STREFA6

0 10 20 50 100m

OZNACZENIA PLANU

1. USTALENIA PLANU

1.1 Ustalenia ogólne

Granica obszaru objętego opracowaniem planu

Linie rozgraniczające tereny o różnym przeznaczeniu lub różnych zasadach zagospodarowania

1.2 Przeznaczenie terenów

RZM — tereny zabudowy zagrodowej

1.3 Inne

pas lokalizacji zieleni izolacyjno - krajobrazowej

MIEJSCOWY PLAN ZAGOSPODAROWANIA PRZESTRZENNEGO
FRAGMENTU OBRĘBU GEODEZYJNEGO ŁĄCZYNO
ZAŁĄCZNIK NR 1

SPORZĄDZAJĄCY:	WÓJT GMINY STĘŻYCA
	SKALA 1:1000 DATA OPRACOWANIA: lipiec 2026 r.

ZESPÓŁ AUTORSKI:
GŁÓWNY PROJEKTANT: MGR. INŻ. ARCH. MAŁGORZATA OSSOWSKA
UPRAWNIENIA URBANISTYCZNE NR 1716
ŚRODOWISKO PRZYRODNICZE: MGR. RADOSŁAW KREFT