MIEJSCOWY PLAN ZAGOSPODAROWANIA PRZESTRZENNEGO
fragmentu obrębu geodezyjnego Gapowo
Załącznik nr 1

WYRYS ZE STUDIUM UWARUNKOWAŃ I KIERUNKÓW ZAGOSPODAROWANIA PRZESTRZENNEGO GMINY STĘŻYCA

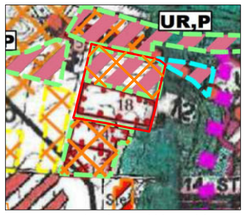

granica obszaru objętego miejscowym planem zagospodarowania przestrzennego

1U-P-IOU

1G

NAZWA ORGANU PROWADZĄCEGO PAŃSTWOWY ZASÓB GEODEZYJNY I KARTOGRAFICZNY: POWIAT KARTUSKI
NAZWA MATERIAŁU ZASOBU: MAPA ZASADNICZA
DATA WYKONANIA KOPII MATERIAŁU ZASOBU: 15.03.2024
UKŁAD ODNIESIENIA: PL-ETRF89
UKŁAD WSP. PŁASKICH: PL-2000 STREFA6

0 10 20 50 100m

OZNACZENIA PLANU

1. USTALENIA PLANU

1.1 Ustalenia ogólne

- Granica obszaru objętego opracowaniem planu
- Linie rozgraniczające tereny o różnym przeznaczeniu lub różnych zasadach zagospodarowania
- Nieprzekraczalna linia zabudowy

1.2 Przeznaczenie terenów

- U-P-IOU — teren usług lub produkcji lub zakładu unieszkodliwiania odpadów
- G — teren górnictwa i wydobycia

1.3 Inne

- pas lokalizacji zieleni izolacyjnej
- granica złoża Gapowo XIII

MIEJSCOWY PLAN ZAGOSPODAROWANIA PRZESTRZENNEGO
FRAGMENTU OBRĘBU GEODEZYJNEGO GAPOWO

ZAŁĄCZNIK NR 1

SPORZĄDZAJĄCY:	WÓJT GMINY STĘŻYCA	
	SKALA 1:1000	DATA OPRACOWANIA: lipiec 2026 r.

ZESPÓŁ AUTORSKI:
GŁÓWNY PROJEKTANT: MGR. INŻ. ARCH. MAŁGORZATA OSSOWSKA
UPRAWNIENIA URBANISTYCZNE NR 1716
ŚRODOWISKO PRZYRODNICZE: MGR. RADOSŁAW KREFT