MIEJSCOWY PLAN ZAGOSPODAROWANIA PRZESTRZENNEGO FRAGMENTU OBRĘBU GEODEZYJNEGO GOŁUBIE

Załącznik nr 1

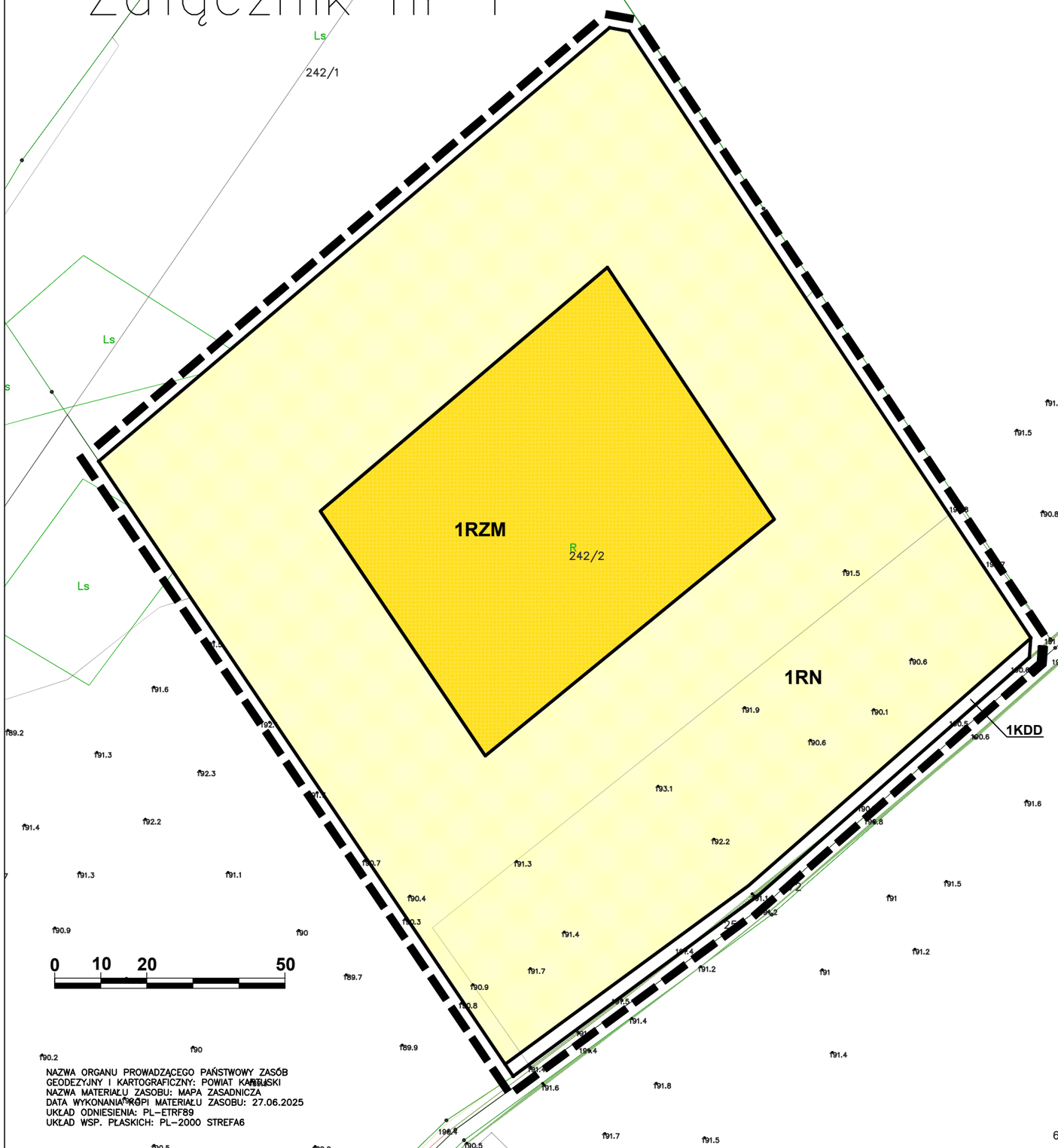

NAZWA ORGANU PROWADZĄCEGO PAŃSTWOWY ZASÓB GEODEZYJNY I KARTOGRAFICZNY: POWIAT KARTUSKI
NAZWA MATERIAŁU ZASOBU: MAPA ZASADNICZA
DATA WYKONANIA KOPII MATERIAŁU ZASOBU: 27.06.2025
UKŁAD ODNIESIENIA: PL-ETRF89
UKŁAD WSP. PŁASKICH: PL-2000 STREFA6

67/1

WYRYS ZE STUDIUM UWARUNKOWAŃ I KIERUNKÓW ZAGOSPODAROWANIA PRZESTRZENNEGO GMINY STĘŻYCA

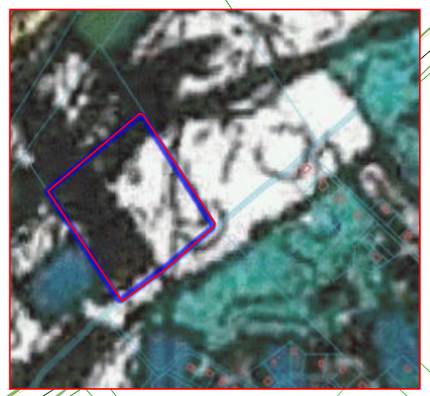

granica obszaru objętego miejscowym planem zagospodarowania przestrzennego

OZNACZENIA

1. Ustalenia planu

1.1 Ustalenia ogólne

- granica obszaru objętego miejscowym planem zagospodarowania przestrzennego
- linie rozgraniczające tereny o różnym przeznaczeniu lub różnych zasadach zagospodarowania

1.2 Przeznaczenie terenów

- RZM — teren zabudowy zagrodowej
- RN — teren rolnictwa z zakazem zabudowy
- KDD — teren drogi dojazdowej

MIEJSCOWY PLAN ZAGOSPODAROWANIA PRZESTRZENNEGO FRAGMENTU OBRĘBU GEODEZYJNEGO GOŁUBIE

68/29
Ls

SPORZĄDZAJĄCY: WÓJT GMINY STĘŻYCA

ZAŁĄCZNIK NR 1

ZESPÓŁ AUTORSKI:
GŁÓWNY PROJEKTANT: MGR. INŻ. ARCH. MAŁGORZATA OSSOWSKA
UPRAWNIENIA URBANISTYCZNE NR 1716
ŚRODOWISKO PRZYRODNICZE: MGR RADOSŁAW KREFT

CKK ARCHITEKCI