5.20) PU 273/2016

Projekt

z dnia .....
Zatwierdzony przez .....

UCHWAŁA NR
RADY GMINY STĘŻYCA

z dnia r.

o przystąpieniu do sporządzenia miejscowego planu zagospodarowania przestrzennego fragmentu obrębu geodezyjnego Gołubie

Na podstawie art. 18 ust. 2 pkt 5 ustawy z dnia 8 marca 1990 r. o samorządzie gminnym (t.j Dz. U. z 2016 r. poz. 446 z późn. zm.) oraz art. 14 ust. 1,2,4 ustawy z dnia 27 marca 2003r.o planowaniu i zagospodarowaniu przestrzennym (t.j. Dz.U. z 2016 r. poz. 778 z późn. zm.)

Rada Gminy Stężyca
uchwala, co następuje:

§ 1. 1. Przystępuje się do sporządzenia miejscowego planu zagospodarowania przestrzennego obrębu geodezyjnego Gołubie dla działki nr 283/7 w zakresie ustalenia przeznaczenia terenu oraz określenia sposobu jego zagospodarowania i zabudowy.

2. Granice obszaru objętego projektem planu przedstawia załącznik graficzny stanowiący integralną część uchwały.

3. Zakres merytoryczny opracowania obejmuje niezbędną problematykę określoną w art. 15 ustawy o planowaniu i zagospodarowaniu przestrzennym.

§ 2. Wykonanie uchwały powierza się Wójtowi Gminy Stężyca

§ 3. Uchwała wchodzi w życie z dniem podjęcia.

Przewodniczący Rady Gminy
Stężyca

Stefan Literski

Uzgodniono pod względem
formalno-prawnym
Anna Gucka-Kępińska
RADCA PRAWNY

Załącznik do Uchwały Nr

Rady Gminy Stężyca

z dnia 2016 r.

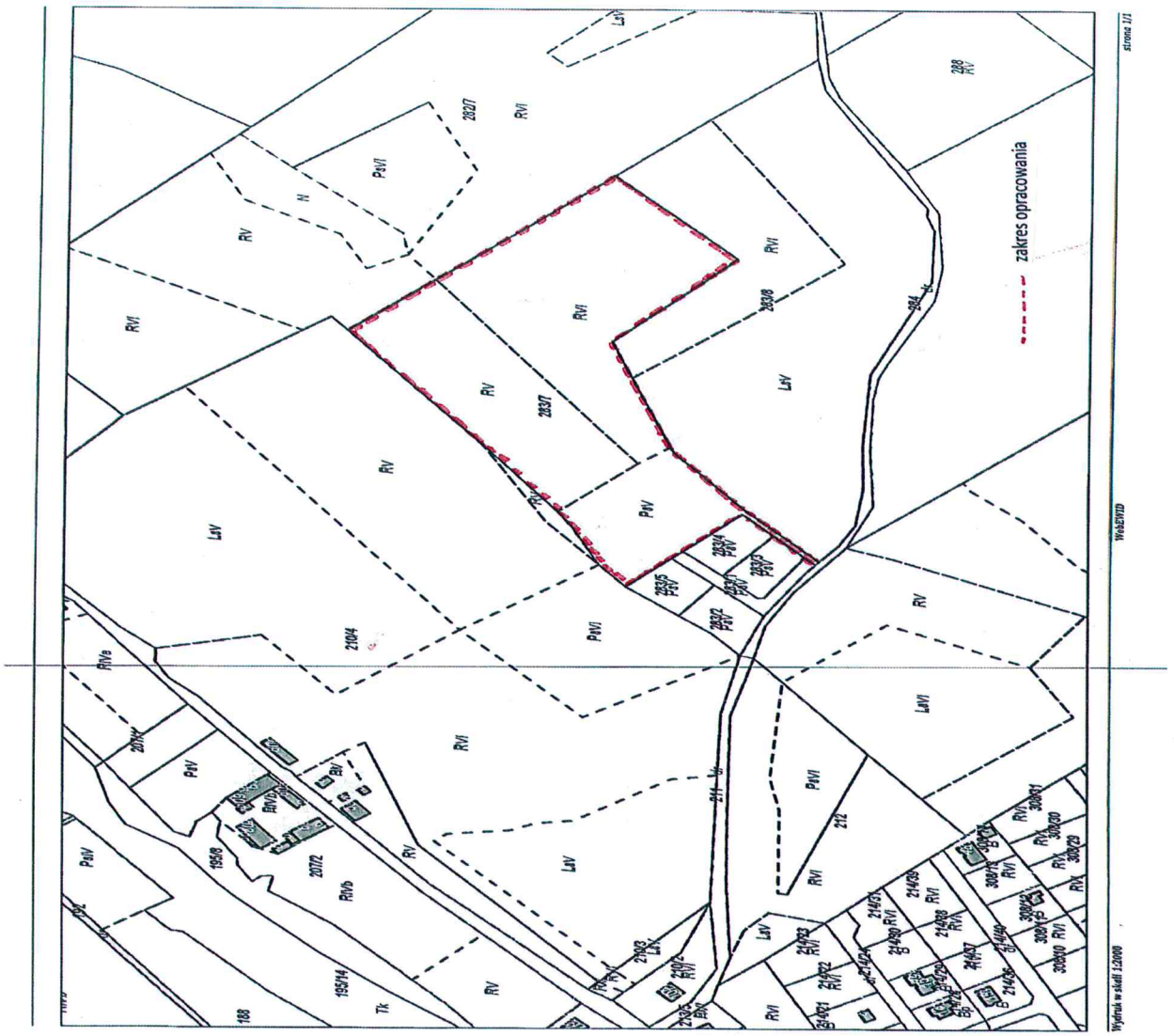

UZASADNIENIE
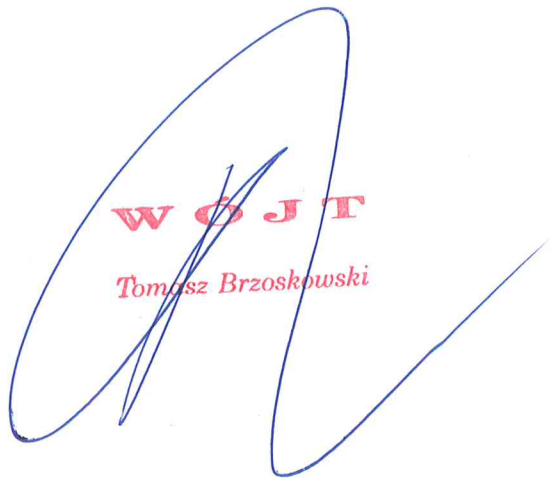
Do sporządzenia miejscowego planu zagospodarowania przestrzennego fragmentu obrębu geodezyjnego Gołubie dla działki nr 283/7 przystępuje się w związku z wnioskami o zmianę przeznaczenia przedmiotowego terenu.